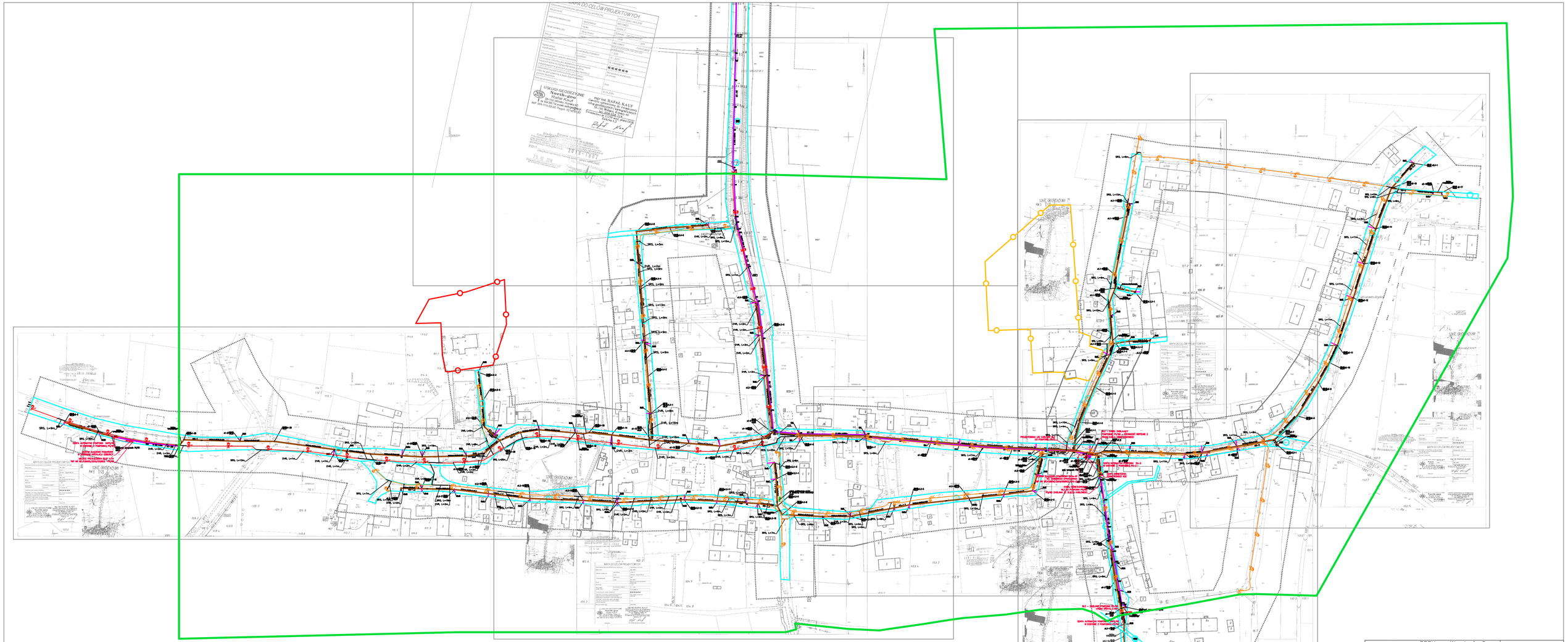

LEGENDA

- Projektowana sieć kanalizacji sanitarnej tłocznej
- Projektowana sieć kanalizacji sanitarnej grawitacyjnej
- Projektowany kanał boczny do granicy działki
- 46 Działki objęte inwestycją
- Granice działek objętych inwestycją

- OS-DP Oprawa zewnętrzna, drogi powiatowe H=9m, LED
- OS-DG Oprawa zewnętrzna, drogi gminne H=9m, LED
- Rura osłonowa, fi 75
- SOZ Szafa oświetlenia zewnętrznego, IP44
- Kabel oświetleniowy drogi powiatowe, przyłącze pompowni
- Kabel oświetleniowy drogi gminne

ELEMENTY OCHRONY DZIEDZICTWA KULTUROWEGO

- Strefa "OW" obserwacji archeologicznej
- Strefa "A" ścisłej ochrony konserwatorskiej
- Strefa "B" ścisłej ochrony konserwatorskiej
- 32 Stanowiska archeologiczne

BPBK we Wrocławiu Sp.z o.o. 52-010 Wrocław ul.Opolska 11-19 lok.		Nr. rej. W119-1/2018	
		Rpv.	
Inwestor: Gmina Ścinawa Rynek 17, 59-330 Ścinawa			
Nazwa inwestycji: Budowa kanalizacji sanitarnej oraz przebudowa sieci wodociągowej na terenie wiejskim aglomeracji Ścinawa-Etap II			
Tytuł rys.: Projekt zagospodarowania terenu WIELOWIEŚ		Skala: 1:2000	
Stadium: PB		Nr rys.:	PZT- 1 / W
Branża: instalacje sanitarne+elektryczne	Nr uprawnień	Data	Podpis
Projektant: mgr inż. Artur Paduchowski Specjalność: IS	136/DOS-09	07.2019	
Sprawdzający: mgr inż. Ewa Sułkowska Specjalność: IS	5/89/UW	07.2019	
Opracował: mgr inż. Krzysztof Suminski		07.2019	